

CERTIFICAÇÃO EM CADEIA DE CUSTÓDIA FSC



A certificação FSC - Forest Stewardship Council ou Conselho de Manejo Florestal é a certificação florestal mais conhecida e utilizada internacionalmente. Existem dois tipos de certificação: Manejo Florestal e Cadeia de Custódia.

A Certificação em Manejo Florestal garante que a empresa ou comunidade extraem os recursos florestais de maneira correta, de acordo com padrões ambientalmente corretos, socialmente justos e economicamente viáveis.

A Certificação em Cadeia de Custódia FSC é a certificação que permite a rastreabilidade de produtos de origem florestal, desde a floresta até o consumidor final. E garante ao consumidor que o produto foi fabricado com matéria-prima de floresta certificada ou de origem controlada segundo as normas do FSC. Nesse tipo de certificação devem existir garantias de controle da procedência, manuseio e rastreamento da matéria-prima utilizada em todas as etapas de produção, desde a floresta até o produto final. Os produtos certificados recebem o selo FSC, que identifica para o consumidor que o produto está seguindo os adequados padrões ambientais, sociais e econômicos.

OBJETIVO:

- ✓ Preparar e orientar as empresas para obtenção da Certificação em Cadeia de Custódia FSC.

Serviços incluídos e necessários:

- Visitas de preparação
- Elaboração de procedimentos da empresa
- Elaboração de Manual de treinamento
- Treinamento dos funcionários da empresa
- Análise de pátio, linhas de produção e armazenamento
- Padrões de identificação
- Definição de ações
- Orientações necessárias
- Acompanhamento da auditoria inicial

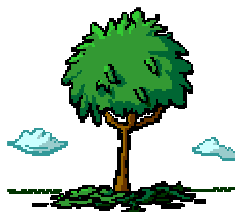

CONTATO: Interessados, entrar em contato com anpm@anpm.org.br